

Statistik 2014

Med sammenlignende statistik 2008-14

Af Ove Fuglsang Jensen ©

Kapflyvningsplanen 2014 er næsten identisk med den fra sidste år. Dette gør det naturligvis meget indbydende, at drage en række direkte sammenligninger på kryds og tværs. Alle totalerne fra 2013 står derfor side om side med de aktuelle tal fra i år på både Mellemdistancen og Langdistanceopgørelserne. I uge-statistikkerne på de sidste sider bliver dette års tal tilføjet eftersom vi kommer frem i sæsonen.

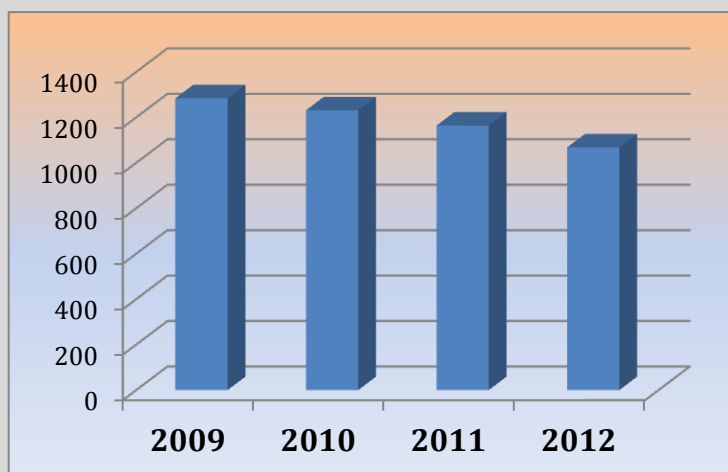

Gr	Gennemsnitlig antal duer	
3-4		
31	513	191
32	318	139
33	452	187
34	302	163
Gr. 3	1437	680
41	243	136
42	239	141
Gr. 4	482	276
Total	1919	957

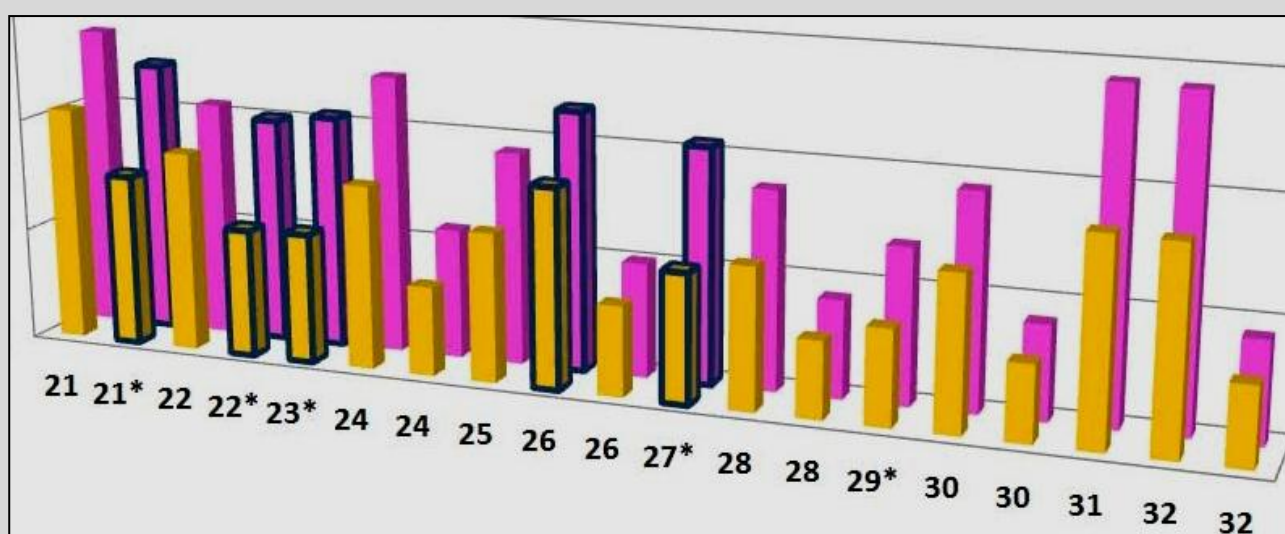

Sendte duer pr. sektion 2014 - Mellemdistance

= Sverige

= Mellemdistance Sport

GRUPPE 1 - 2																				
	22	22	23	23	24	25	25	26	27	27	28	29	29	30	31	31	32	33	33	Total
11	578	285	984	327	607	684	282	408	668	269	521	531	213	393	503	207	831	706	207	9204
12	361	219	367	215	343	360	209	226	366	217	429	262	198	332	273	182	398	364	174	5495
13	41		23		73	14			11		78			46		14	14			314
Gr 1	980	504	1374	542	1023	1058	491	634	1045	486	1028	793	411	771	776	403	1243	1070	381	15013
21	396	242	533	252	405	362	215	328	413	223	461	412	223	357	381	204	533	358	187	6485
22	163	118	380	172	193	246	141	286	348	151	124	274	133	109	268	141	420	348	133	4148
Gr 2	559	360	913	424	598	608	356	614	761	374	585	686	356	466	649	345	953	706	320	10633
I alt	1539	864	2287	966	1621	1666	847	1248	1806	860	1613	1479	767	1237	1425	748	2196	1776	701	25646

GRUPPE 3 - 4																				
	22	22	23	23	24	25	25	26	27	27	28	29	29	30	31	31	32	33	33	Total
31	457	229	373	214	444	334	199	297	348	202	301	273	160	232	268	147	306	267	142	5193
32	430	152	370	138	384	280	109	276	287	112	271	272	105	257	248	91	287	328	99	4496
33	623	189	431	198	564	421	191	375	518	193	471	399	174	373	354	176	505	331	163	6649
34	574	185	304	175	319	259	166	208	261	165	462	343	171	299	242	132	304	266	145	4980
Gr 3	2084	755	1478	725	1711	1294	665	1156	1414	672	1505	1287	610	1161	1112	546	1402	1192	549	21318
41	279	156	240	144	277	202	135	235	230	130	217	193	127	177	166	106	398	251	95	3758
42	274	173	209	159	327	133	138	193	176	151	216	180	154	197	134	148	360	216	168	3706
Gr 4	553	329	449	303	604	335	273	428	406	281	433	373	281	374	300	254	758	467	263	7464
I alt	2637	1084	1927	1028	2315	1629	938	1584	1820	953	1938	1660	891	1535	1412	800	2160	1659	812	28782

GRUPPE 5 - 6																				
	22	22	23	23	24	25	25	26	27	27	28	29	29	30	31	31	32	33	33	Total
52	784	293	736	303	649	495	274	609	551	290	631	437	259	542	421	233	484	374	223	8588
53	824	202	519	195	271	271	178	382	372	184	409	299	148	437	342	168	399	519	167	6286
54	543	230	525	199	29+8	298	180	448	367	176	436	338	174	391	310	146	397	384	146	5688
Gr 5	2151	725	1780	697	920	1064	632	1439	1290	650	1476	1074	581	1370	1073	547	1280	1277	536	20562
60	475	170	451	147	423	305	134	366	294	116	349	301	111	352	304	115	342	342	125	5222
61	632	211	589	209	467	361	183	509	456	193	487	377	169	445	392	163	519	474	149	6985
62	344	112	367	113	309	217	105	325	263	106	285	244	100	294	238	100	334	249	103	4208
63	670	264	548	254	494	336	210	483	402	218	458	362	202	422	318	207	411	548	199	7006
Gr 6	2121	757	1955	723	1693	1219	632	1683	1415	633	1579	1284	582	1513	1252	585	1606	1613	576	23421
I alt	4272	1482	3735	1420	2613	2283	1264	3122	2705	1283	3055	2358	1163	2883	2325	1132	2886	2890	1112	43983

2014	8448	3430	7949	3414	6549	5578	3049	5954	6331	3096	6606	5497	2821	5655	5162	2680	7242	6325	2625	98411
------	------	------	------	------	------	------	------	------	------	------	------	------	------	------	------	------	------	------	------	-------

2013	0	0	7754	3558	6109	5435	3151	5541	4983	2985	6415	5089	2881	5763	5270	2711	6242	5566	2523	81976
------	---	---	------	------	------	------	------	------	------	------	------	------	------	------	------	------	------	------	------	-------

statistik Mellem 2010 - 2014

	22	23	24	25	26	27	28
2010	14458	15517	10851	6258	9679	5748	8448
2011	13721	14461	7544	11069	7663	10412	6623
2012	13457	11643	6582	9875	6439	10447	7189
2013	0	11312	6109	8586	5541	7968	6415
2014	11878	11363	6549	8627	5954	9427	6606
	29	30	31	32	33	Total	
2010	4983	7661	9402	9707	2558	105270	
2011	8945	6418	8575	6831	7923	110578	
2012	8351	6161	8267	6354	9482	104247	
2013	7970	5763	7981	6242	8089	81976	
2014	8318	5655	7842	7242	8950	98411	

Slag pr. sektion 2014 - Mellemdistance

Gruppe 1-2																			
	22	22	23	23	24	25	25	26	27	27	28	29	29	30	31	31	32	33	33
11	85	82	101	91	84	93	81	70	84	79	70	76	64	65	73	61	88	72	60
12	54	59	53	58	55	51	58	49	56	61	58	50	56	49	50	53	53	49	51
13	8		7		14	4			4		13			9		5	5		
21	64	66	68	66	62	62	59	63	63	61	62	65	62	56	61	57	68	58	56
22	31	38	54	49	35	46	40	48	50	42	29	46	40	27	51	42	50	45	39
Ialt	242	245	283	264	250	256	238	230	257	243	232	237	222	206	235	218	264	224	206

Gruppe 3-4																			
	22	22	23	23	24	25	25	26	27	27	28	29	29	30	31	31	32	33	33
31	59	63	56	60	58	50	55	48	53	58	47	45	49	38	46	45	47	42	43
32	41	41	39	38	43	34	32	39	34	33	35	35	30	28	27	25	38	31	27
33	51	48	47	52	53	46	51	50	49	52	52	48	48	47	46	49	50	42	45
34	51	48	41	46	43	40	47	35	41	46	48	41	45	38	32	37	39	38	40
41	40	40	36	37	38	36	36	37	36	35	36	34	35	30	27	29	35	27	26
42	37	46	36	43	48	27	40	43	28	40	38	30	42	39	23	40	42	24	44
Ialt	279	286	255	276	283	233	261	252	241	264	256	233	249	220	201	225	251	204	225

Gruppe 5-6																			
	22	22	23	23	24	25	25	26	27	27	28	29	29	30	31	31	32	33	33
52	70	74	74	77	75	65	73	73	68	75	70	58	68	61	52	61	59	52	59
53	50	52	48	51	46	39	49	50	42	49	43	36	39	46	39	45	44	43	45
54	61	61	54	56	60	44	51	54	46	49	53	45	50	44	42	40	43	38	40
60	43	44	43	41	45	41	39	42	39	37	39	39	34	41	36	32	39	37	34
61	58	54	56	55	54	49	49	56	58	51	57	49	43	50	53	43	53	47	39
62	30	31	30	30	31	28	28	32	28	29	30	28	27	31	27	27	27	27	28
63	71	70	65	67	71	59	59	66	61	59	68	60	59	62	58	58	66	62	57
Ialt	383	386	370	377	382	325	348	373	342	349	360	315	320	335	307	306	331	306	302

2014	904	917	908	917	915	814	847	855	840	856	848	785	791	761	743	749	846	734	733
------	-----	-----	-----	-----	-----	-----	-----	-----	-----	-----	-----	-----	-----	-----	-----	-----	-----	-----	-----

2013	0	0	938	952	931	854	884	860	802	840	894	787	807	817	453	776	828	743	722
------	---	---	-----	-----	-----	-----	-----	-----	-----	-----	-----	-----	-----	-----	-----	-----	-----	-----	-----

Bemærkninger antal aktive slag på mellemdistance

I uge 25 er Åben Mellem faldet drastisk til 814 aktive slag.

I uge 29 er både Åben og Sport Mellem nede under 800 aktive slag .

Højeste antal slag 2009-14 Mellemdistance

Højeste antal flyvende slag på en enkelt DdB-kapflyvning.

Antal slag	Sektion	2009	2010	2011	2012	2013	2014	Antal	Procent
Gr. 1-2	11	120	110	107	104	92	101	9	8,7
	12	102	101	83	83	67	59	-8	-9,6
	13	-	-	14	12	12	14	2	16,7
	21	85	83	81	75	71	68	-3	-4,0
	22	77	69	64	60	53	48	-5	-8,3
Total		384	363	349	334	295	290	-5	-1,5
Gr. 3-4	31	92	87	78	71	66	63	-3	-4,2
	32	65	59	57	47	44	43	-1	-2,1
	33	66	62	60	55	51	53	2	3,6
	34	80	71	57	54	51	51	0	0,0
	41	48	47	48	39	37	40	3	7,7
	42	52	54	51	42	43	48	5	11,9
Total		403	380	351	308	292	298	6	1,9
Gr. 5-6	52	94	89	88	80	79	77	-2	-2,5
	53	64	65	61	57	55	52	-3	-5,3
	54	70	72	66	61	60	61	1	1,6
	60	-	-	45	44	45	45	0	0,0
	61	75	76	73	61	59	58	-1	-1,6
	62	105	95	50	45	44	31	-13	-28,9
	63	89	91	81	78	71	71	0	0,0
Total		497	488	464	426	413	395	-18	-4,2
Land	Ialt	1284	1231	1164	1068	1000	983	-17	-1,6

Gr. 1-2 har et fald på - 1,5%, det samme som landsgennemsnittet.

Gr. 3-4 har fremgang på 6 aktive slag.

Gr. 5-6 har tilbagegang på -4,2%.

Sektioner der er ramt af størst tilbagegang: Sektion 12 og 62.

Hvor mange aktive er vi?

I statistikken er der mange tal at holde rede på, og hvis der spørges om hvor mange aktive vi egentlig er i sporten i dag, er der ikke kun et simpelt svar på dette. Det kommer nemlig meget an på hvilke kriterier vi ligger til grund for vores beregninger. I nedenstående grafik er fremgangsmåden den meget enkle, at tage det højeste antal slag pr. sektion uanset Åben/Sport Mellemdistance.

Højeste antal slag 2009-14 Mellemdistance

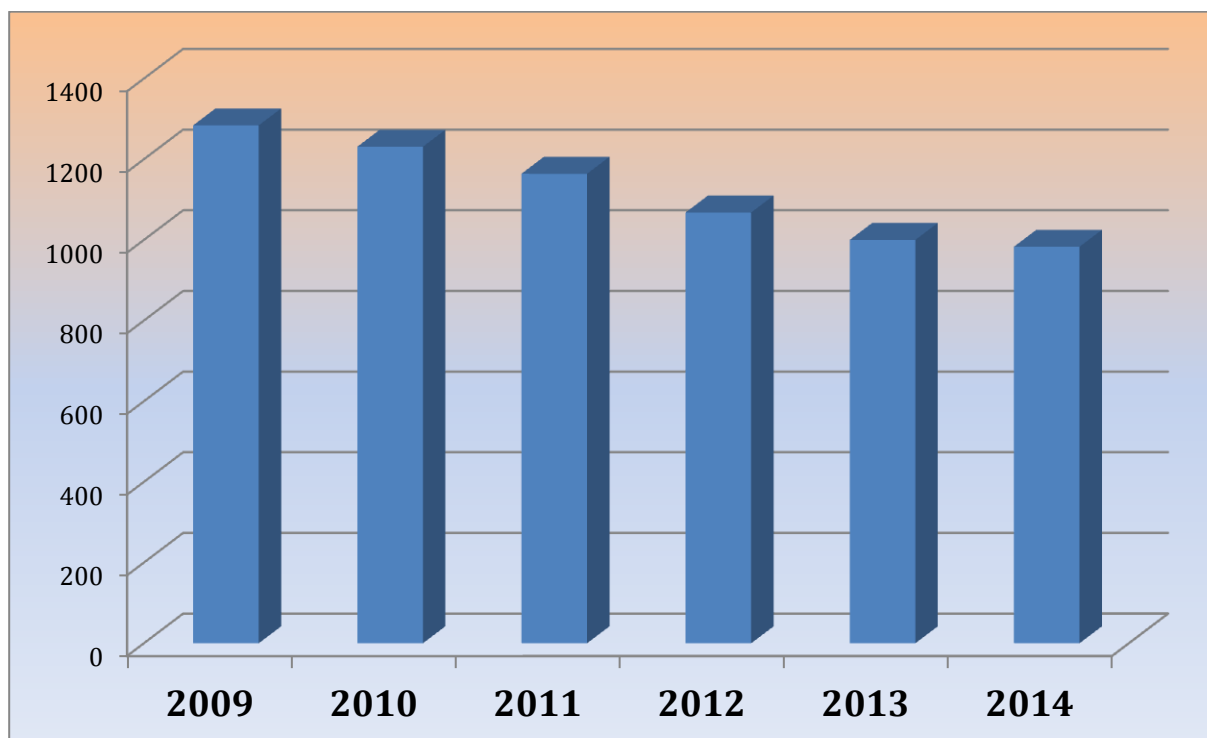

Aktive slag - afsendte duer

Totale aktive slag på landsplan er ca. 983. I årene forud har tilbagegangen været 8% hver år, men sidste år 5%. I år ser det ud til at tilbagegangen er mindsket yderligere til - 1,6%, hvilket selvfølgelig er meget godt.

Hvor mest tilbagegang?

Det ses tydeligt på skemaet på forrige side, at Sektionerne 12 og 62 har mest tilbagegang, og dette har forskellige årsager. I sektion 12 skyldes tilbagegangen mest naturlig afgang, da gennemsnitsalderen er ret høj. Den gamle sektion 62 blev opdelt i to i 2011 - 60 og 62. Begge sektioner har holdt sig stabilt i tre år, men nu er medlemstallet i sektion 62 faldet drastisk. Foreningerne i Thisted og Struer er nedlagt, og mange her er stoppet. Måske var det bedst at den gamle sektion 62 var fortsat som en stærk sektion.

Sendte duer pr. sektion 2014 – Langdistance

Gruppe 1- 2						
	24	26	28	30	32	Ialt
11	426	206	194	144	209	1179
12	227	174	130	83	157	771
Gr 1	653	380	324	227	366	1950
21	281	227	212	153	171	1044
22	249	94	179	103	63	688
Gr 2	530	321	391	256	234	1732
Ialt	1183	701	715	483	600	3682

Gruppe 3 - 4						
	24	26	28	30	32	Ialt
31	179	136	224	120	143	802
32	135	96	108	61	66	466
33	214	134	238	141	158	885
34	194	99	209	80	117	699
Gr 3	722	465	779	402	484	2852
41	97	70	87	54	61	369
42	91	50	77	52	67	337
Gr 4	188	120	164	106	128	706
Ialt	910	585	943	508	612	3558

Gruppe 5 - 6						
	24	26	28	30	32	Ialt
52	304	238	232	146	159	1079
53	309	197	164	103	124	897
54	219	173	165	96	120	773
Gr 5	832	608	561	345	403	2749
60	191	158	129	77	83	638
61	230	218	186	98	128	860
62	168	143	114	72	63	560
63	189	166	159	91	115	720
Gr 6	778	685	588	338	389	2778
Ialt	1610	1293	1149	683	792	5527

2014	3703	2579	2807	1674	2004	12767
------	------	------	------	------	------	-------

20113	2875	2542	3192	2220	2376	13205
-------	------	------	------	------	------	-------

Slag pr. sektion 2014 – Langdistance

Gruppe 1- 2					
	24	26	28	30	32
11	74	55	59	39	44
12	45	41	39	25	36
Gr 1	119	96	98	64	80
21	60	54	56	41	40
22	40	24	41	24	18
Gr 2	100	78	97	65	58
Ialt	219	174	195	129	138

Gruppe 3 - 4					
	24	26	28	30	32
31	34	30	37	21	25
32	27	21	23	14	14
33	43	34	45	30	26
34	36	24	48	21	19
Gr 3	140	109	153	86	84
41	29	24	27	18	18
42	30	22	28	17	23
Gr 4	59	46	55	35	41
Ialt	199	155	208	121	125

Gruppe 5 - 6					
	24	26	28	30	32
52	59	51	48	37	33
53	44	36	31	20	18
54	44	40	35	24	26
Gr 5	147	127	114	81	77
60	40	35	31	25	22
61	45	41	40	25	27
62	23	21	20	18	15
63	49	45	46	30	29
Gr 6	157	142	137	98	93
Ialt	304	269	251	179	170

2014	722	598	654	429	433
-------------	------------	------------	------------	------------	------------

2013	680	603	722	527	517
-------------	------------	------------	------------	------------	------------

Ugestatistik 2014 – Afsendte duer per uge

UGE 22		Lang	Mellem	Mellem S	Unger	Total
Gr. 1-2	Jönköping		1539			
	Jönköping			864		2403
Gr. 3-4	Soltau		2637			
	Soltau			1084		3721
Gr. 5-6	Husum		4272			
	Husum			1482		5754
Total			8448	3430		11878
UGE 23		Lang	Mellem	Mellem S	Unger	Total
Gr. 1-2	Soltau		2287			
	Soltau Sport			966		3253
Gr. 3-4	Stendal		1927			
	Stendal Sp.			1028		2955
Gr. 5-6	Henstedt		3735			
	Henstedt Sp			1420		5155
Total			7949	3414		11363
UGE 24		Lang	Mellem	Mellem S	Unger	Total
Gr. 1-2	Münster	1183				
	Skövde		1621			2804
Gr. 3-4	Limburg	910				
	Hannover		2315			3225
Gr. 5-6	Münster	1610				
	Altona		3206			4816
Landsfl.	Limburg	775				775
Total		4474	7142			11620

UGE 25		Lang	Mellem	Mellem S	Unger	Total
Gr. 1-2	Bremen		1666			
	Bremen Sport			847		2513
Gr. 3-4	Osnabrück		1629			
	Osnabrück S			938		2567
Gr. 5-6	Bremen		2283			
	Bremen Sport			1264		3547
Total			5578	3049		8627

UGE 26		Lang	Mellem	Mellem S	Unger	Total
Gr. 1-2	Ludvika	701				
	Göttingen		1248			1949
Gr. 3-4	Würzburg	585				
	Göttingen		1584			2169
Gr. 5-6	Göttingen	1293				
	Henstedt		3122			4415
Landsfl	Baden Baden	480				480
Total		3059	5954			9013

UGE 27		Lang	Mellem	Mellem S	Unger	Total
Gr. 1-2	Minden		1806			
	Minden Sport			860		2666
Gr. 3-4	Minden		1820			
	Minden Sport			953		2773
Gr. 5-6	Lüneburg		2705			
	Lüneburg Sp			1283		3988
Total			6331	3096		9427

UGE 28		Lang	Mellem	Mellem S	Unger	Total
Gr. 1-2	Antwerpen	715				
	Vetlanda		1613			2328
Gr. 3-4	Antwerpen	943				
	Hannover		1938			2881
Gr. 5-6	Antwerpen	1149				
	Altona		3055			4204
Total		2807	6606			9413

UGE 29		Lang	Mellem	Mellem S	Unger	Total
Gr. 1-2	Soltau		1479			
	Soltau Sp			767		2246
Gr. 3-4	Soltau		1660			
	Soltaun Sp			891		2551
Gr. 5-6	Soltau		2358			
	Soltau Sport			1163		3521
Total			5497	2821		8318

UGE 30		Lang	Mellem	Mellem S	Unger	Total
Gr. 1-2	Hannover	483				
	Laxå		1237			1720
Gr. 3-4	Hannover	508				
	Hannover		1535			2042
Gr. 5-6	Hannover	683				
	Heide		2883			3566
Landsfl.	Karlsruhe	393				
Total		2067	5655			7722

UGE 31		Lang	Mellem	Mellem S	Unger	Total
Gr. 1-2	Magdeburg		1425			
	Magdeburg			748		2173
Gr. 3-4	Magdeburg		1412			
	Magdeburg			800		2212
Gr. 5-6	Soltau		2325			
	Soltau Sp.			1132		3457
Total			5162	2680		7842

UGE 32		Lang	Mellem	Mellem S	Unger	Total
Gr. 1-2	Börlänge	600				
	Henstedt		2196		1064	3860
Gr. 3-4	Dresden	612				
	Soltau		2160		1305	4077
Gr. 5-6	Dresden	792				
	Henstedt		2886		1905	5583
Total		2004	7242		4274	13520

UGE 33		Lang	Mellem	Mellem S	Unger	Total
Gr. 1-2	Hannover		1776			
	Hannove Sp			701	761	3238
Gr. 3-4	Hannover		1659			
	Hannover Sp			812	1026	3497
Gr. 5-6	Altona		2890			
	Altona Sp.			1112	2101	6102
Landsfl.	München	686				686
Total			6325	2625	3888	13524

Sammenlignende statistik

Totaler 2008 - 2014

Uge	1	2	3	4	5	6	7
2008	22766	16988	13410	11162	18733	9614	12482
2009	17751	16171	15381	14470	13692	13743	11132
2010	14458	15517	12492	12828	13208	10299	10071
2011	13721	14461	12854	11069	12415	10412	10576
2012	13457	11643	11473	9875	10635	10447	11764
2013	-	11312	9591	8586	8532	7968	9607
2014	11878	11363	11620	8627	9013	9427	9413
Uge	8	9	10	11	12	Total	
2008	11120	9785	15709	18099	-	159868	
2009	12426	11582	19157	15534	5205	166243	
2010	8571	9641	14202	14136	4641	140064	
2011	8945	10013	8575	12122	11281	136444	
2012	8351	9605	8267	11811	13937	131265	
2013	7970	8466	7981	11141	11469	102623	
2014	8318	7722	7842	13520	13524	122267	

Laveste per år tal er i rødt.

