

Lüneborg - Minden 5. juli - hvad gik galt?

Af Ove Fuglsang Jensen

Denne lille artikel handler om hvorledes den meteorologiske situation var om morgen i Niedersachsen den 5. juli, hvor duerne skulle løslades i Lüneborg og Minden. Billeder nedenunder er fra artiklen.

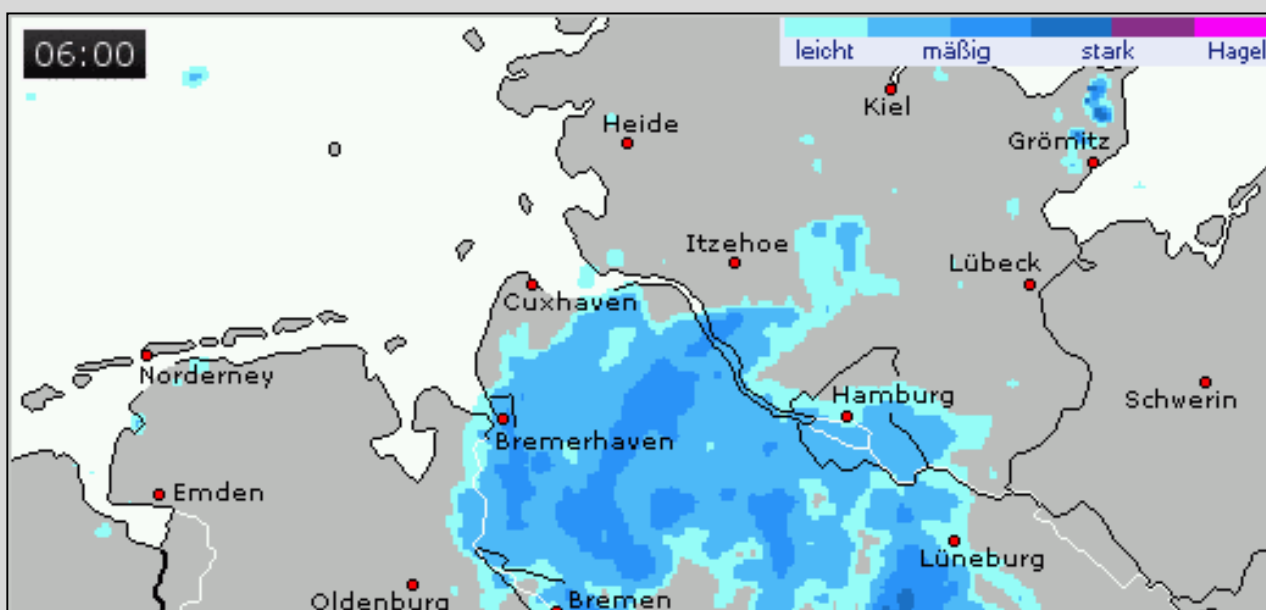
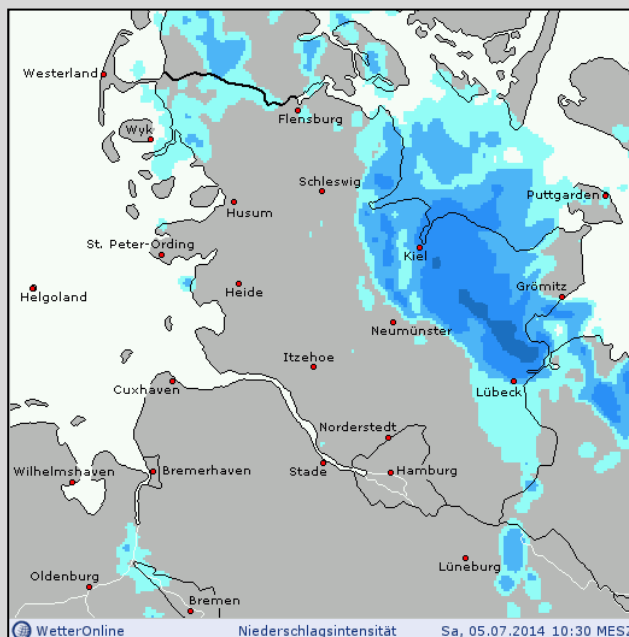
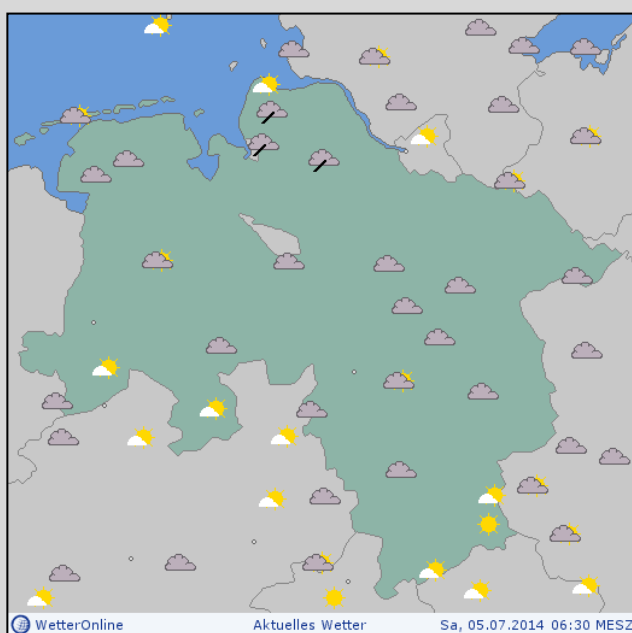

Meteorologiske fakta 5. juli

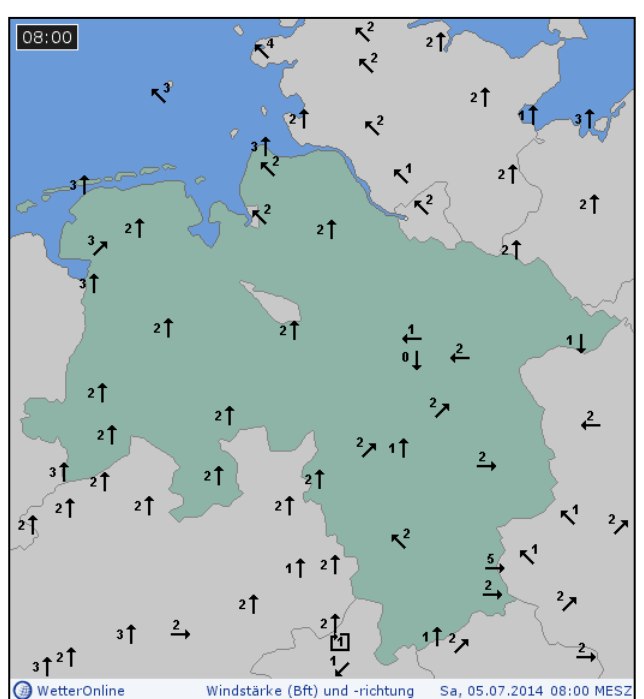
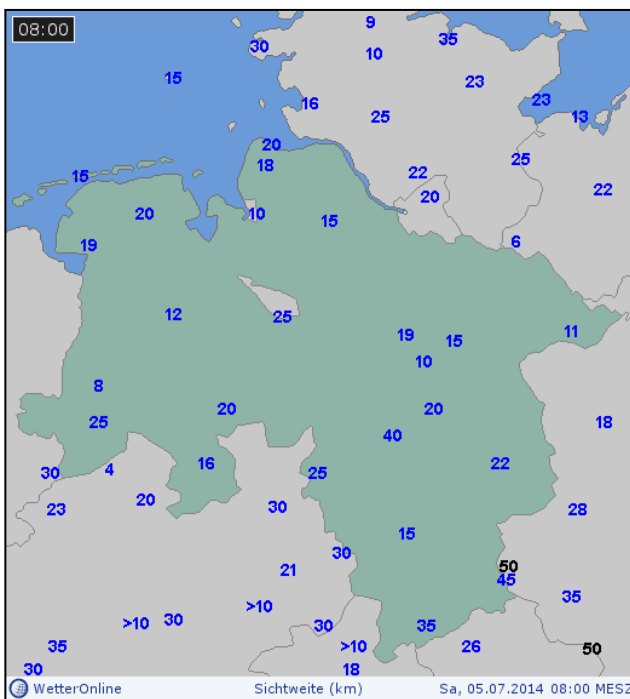
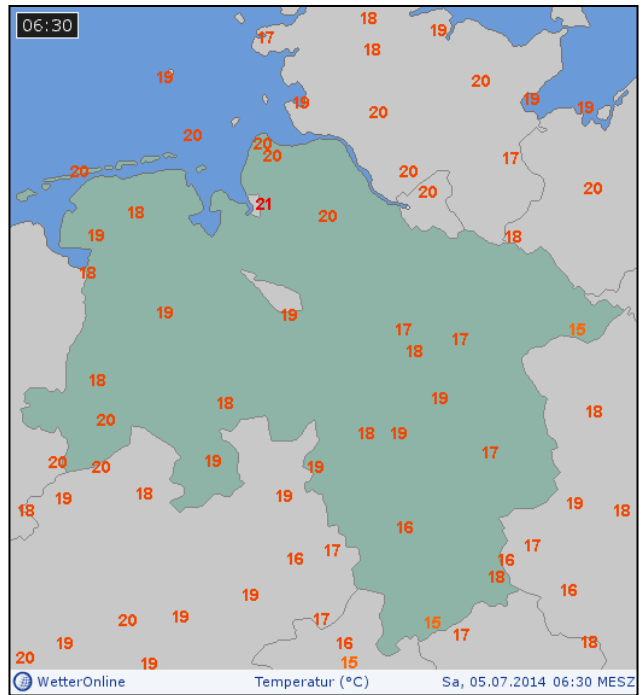
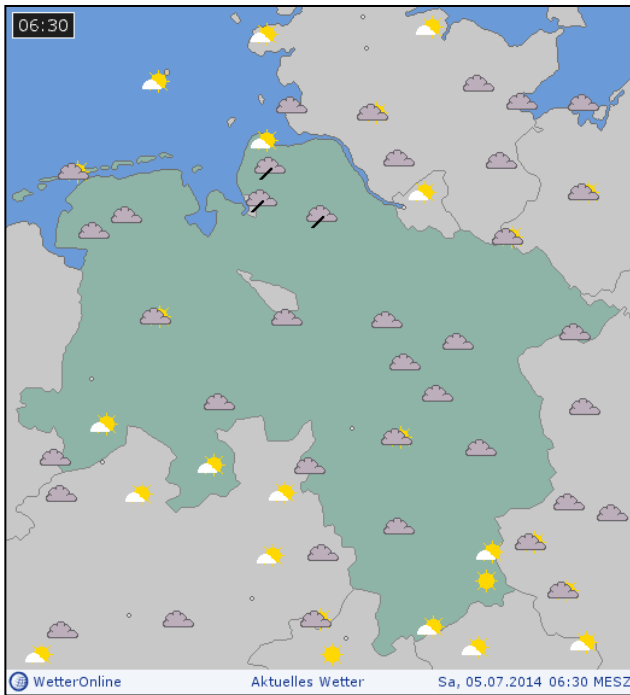

Hele delstaten Niedersachsen er overskyet om morgenen. Temperaturer på 17-19 grader der først stiger ved ca. kl. 10 til 24 grader. Luftfugtigheden er lav, og det giver en god sigt hele morgenen, undtagen hvor det regner. Vinden er let med skiftende retninger, dog mest fra syd og øst.

Vejsituationen set gennem vejrradaren

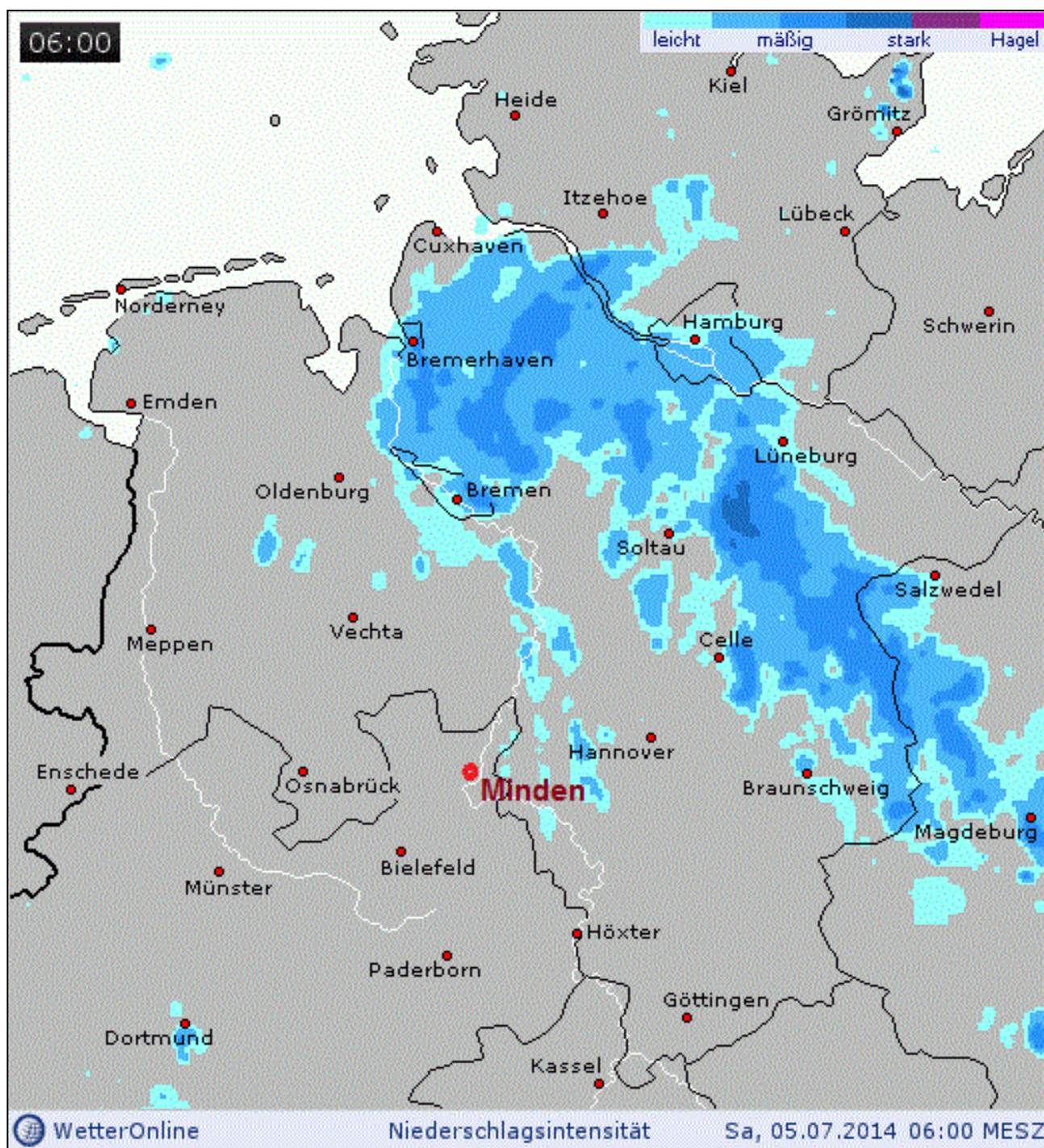

Kl. 6 ligger et udstrakt område med regn fra Cuxhafen i nord til Magdeburg i sydøst - ca. 350 km, og med en bredde på ca. 90 km. Minden ligger 65 km øst for Hannover. Der er 100 km i luftlinje til Soltau, og til Bremen 90 km. Hamburg ligger 150 km nord for Minden. Duerne i Lüneborg er løsladt Rød Sport kl. 6. Duerne i Minden er løsladt Region Syd kl. 6 og 7 - Region Øst er løsladt kl. 6.30 og 7.30.

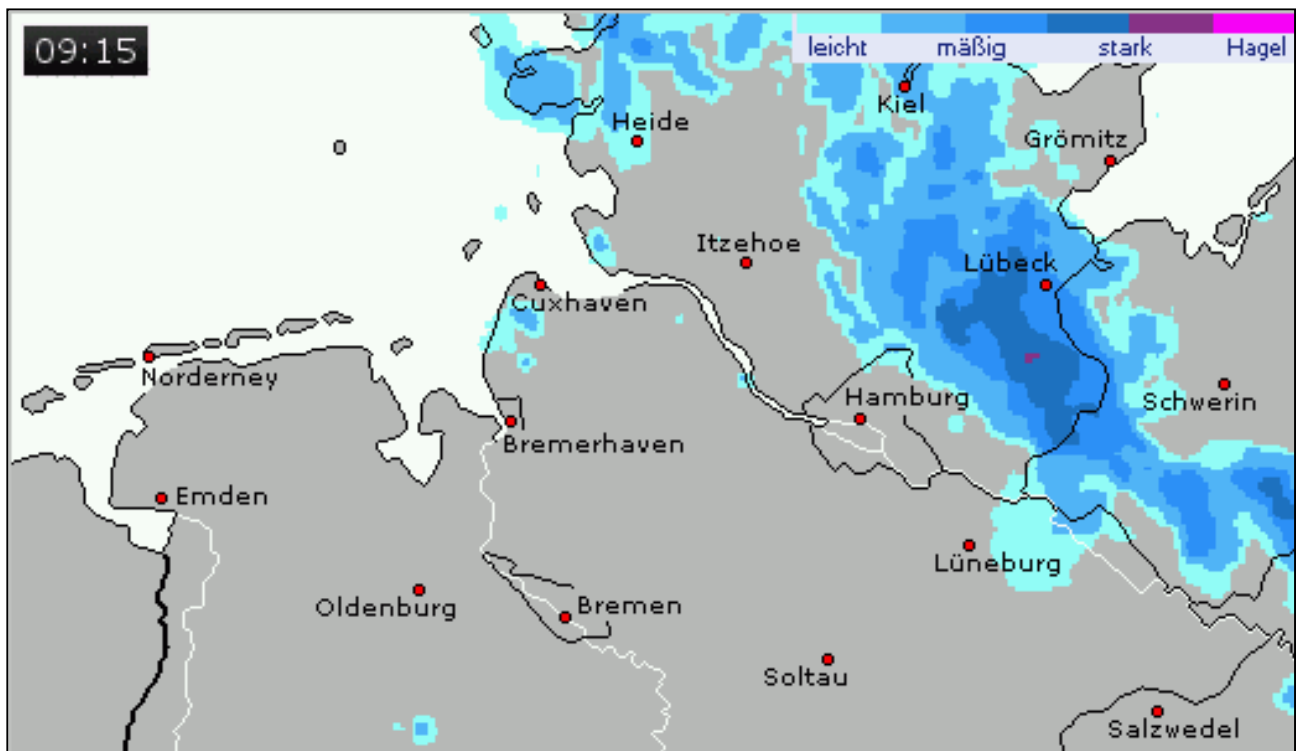
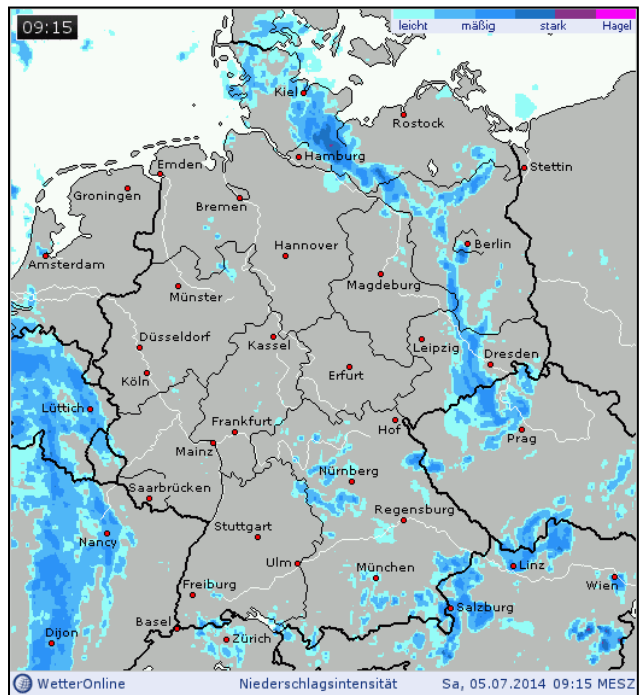
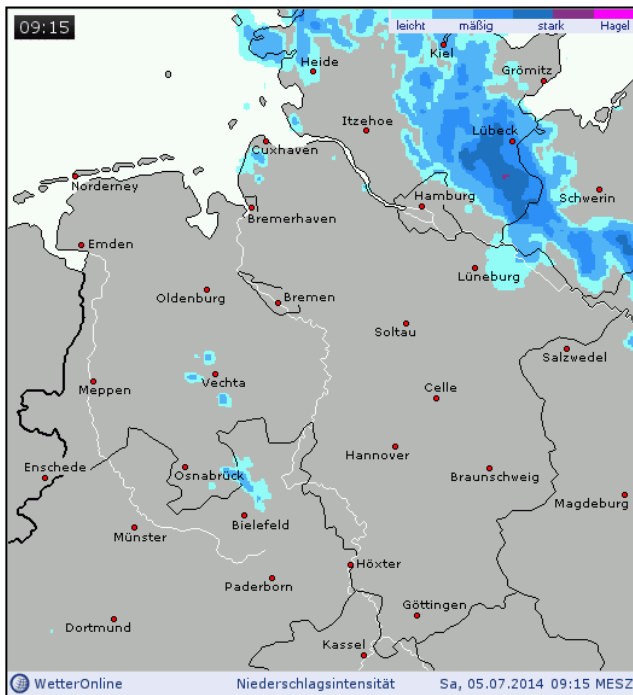

Kl. 9.15 har området med regn flyttet sig ca. 80-90 km nordpå, og dette som sagt i løbet af 3 timer, og dvs. med ca 30 km/timen. Region Nord Hvid Åben er løsladt kl. 9.15.

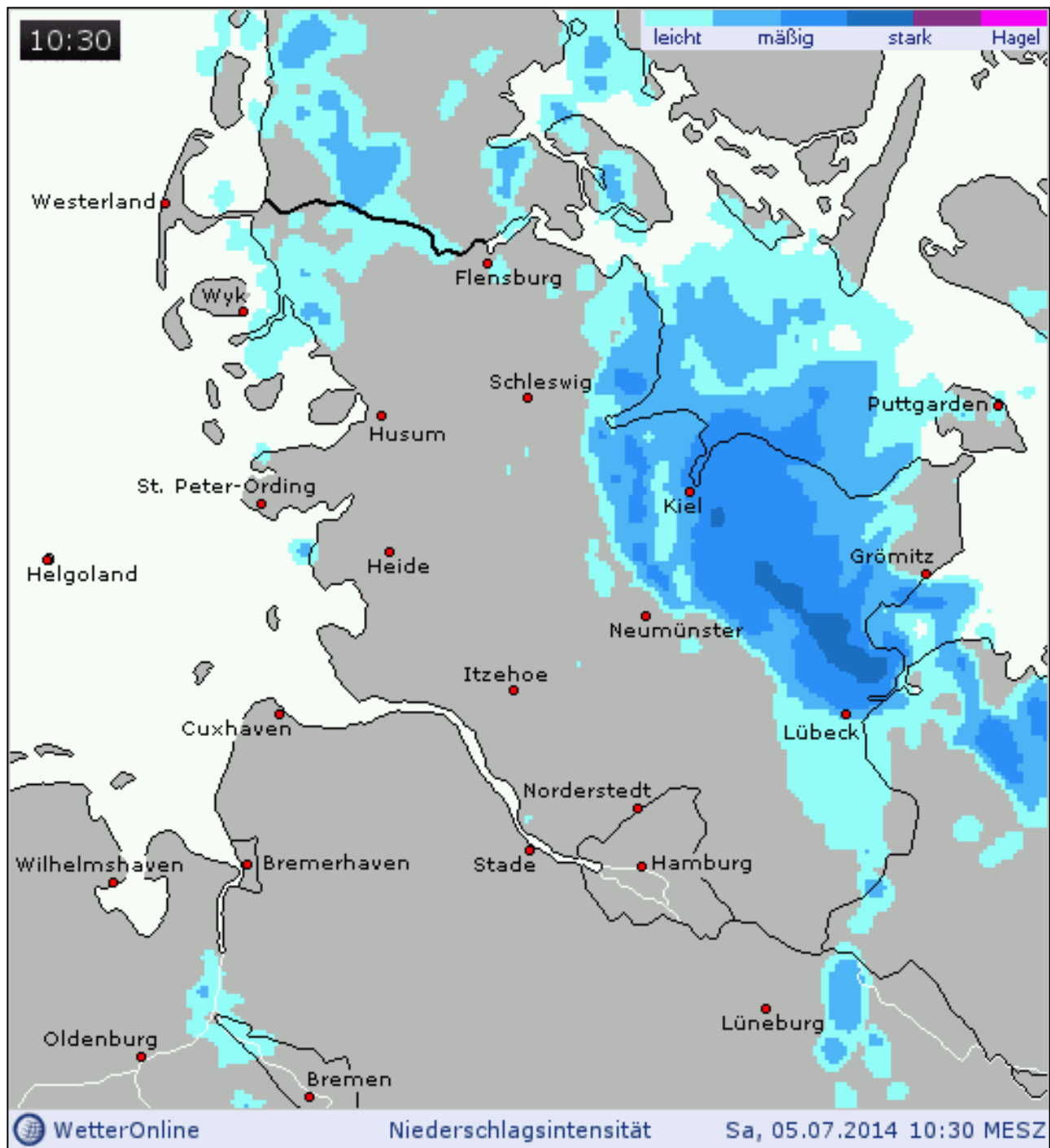

Kl. 10.30 er området med regn flyttet sig yderligere ca. 30 km nordpå, samtidigt med en langsom opløsning af områder med regn.

Analyse

Alle fakta er lagt frem angående den meteorologiske situation om morgenen den 5. juli. Det vil da være op til den enkelte at vurdere hvad der gav duerne besvær denne morgen i delstaten Niedersachsen. Der er dog ingen tvivl om, at det område med regn der er visuelt, har en afgørende betydning for duerne løsladt i Minden. Du kan selv kære læser, ved simpel hovedregning beregne hvor duerne er på deres vej nordpå i forhold til det udbredte område med regn. Uanset hvordan man vender og drejer det, vil vejrliget denne morgen i Niedersachsen påvirke hjemkomsterne af duerne løsladt i Minden og Lüneborg. Det ville have været bedre at vente med Minden til næste dag.

Luften før en regnfront

Ser vi på slippene i Lüneborg, er situationen anderledes. Duerne kl. 6 er sluppet få km før regnen ankom, hvilket ses tydeligt på radarbilledet. Det skulle man tro var i orden, men det er det langt fra. Før et sådant regnområdes ankomst, vil luftlagene være meget urolige både på jorden og længere oppe. Denne voldsomme cirkulation af luftlagene, vil påvirke duerne i slippet, og vil uvægerlig give en dårlig opstart for duerne. På den lille illustration til højre ses noget af dette, og det må tilføjes, at duer der forcerer et regnområde vil komme ind i turbulens med lodrette opvinde som der også er vist.

Jeg håber at denne lille gennemgang har kastet lys over nogle spørgsmål om kapflyvningerne den 5. juli.

